

**MINISTÉRIO DA EDUCAÇÃO
SECRETARIA DE EDUCAÇÃO PROFISSIONAL E TECNOLÓGICA
INSTITUTO FEDERAL DE EDUCAÇÃO, CIÊNCIA E TECNOLOGIA
CATARINENSE – CÂMPUS VIDEIRA
DEPARTAMENTO DE ADMINISTRAÇÃO E PLANEJAMENTO
COORDENAÇÃO DE GESTÃO DE PESSOAS**

PRESIDENTE DA REPÚBLICA
Dilma Vana Rousseff

MINISTRO DA EDUCAÇÃO
Fernando Haddad

SECRETÁRIO EXECUTIVO
José Henrique Paim Fernandes

SECRETÁRIO DA EDUCAÇÃO PROFISSIONAL E TECNOLÓGICA
Eliezer Moreira Pacheco

DIRETOR-GERAL
Fernando Dilmar Bitencourt

DIRETOR DO DEPARTAMENTO DE ADMINISTRAÇÃO E PLANEJAMENTO
Horaldo Antônio Brandalise

COORDENADOR-GERAL DE ADMINISTRAÇÃO E FINANÇAS
Reginaldo Luiz Cipriano

DIRETORA DO DEPARTAMENTO DE DESENVOLVIMENTO
EDUCACIONAL
Roberta Pasqualli

COORDENADORA-GERAL DE ENSINO
Vera Regina Mazureck

COORDENADORA DE GESTÃO DE PESSOAS
Marion Schmidt

EDITORIAL

Responsável:

Silvia Marina Rigo



SUMÁRIO

DATAS COMEMORATIVAS DO MÊS DE NOVEMBRO _____	04
PORTARIAS _____	05
ORDENS DE SERVIÇO _____	06
CONTROLE DE QUILOMETRAGEM DOS VEÍCULOS _____	07
DIÁRIAS DE ALIMENTAÇÃO E POUSADA _____	08
MAPA DE CONTROLE DE COMPRAS _____	12
ANIVERSARIANTES DO MÊS DE NOVEMBRO _____	21

DATAS COMEMORATIVAS DO MÊS DE NOVEMBRO

01 Dia de Todos os Santos	02 Dia de Finados	03 Dia do Cabeleireiro Instituição do Direito e Voto da Mulher (1930)	04 Dia do Inventor
05 Dia da Ciência e Cultura Dia do Cinema Brasileiro Dia do Radioamador e Técnico Eletrônica Dia Nacional do Designer	07 Dia do Radialista	08 Dia Mundial do Urbanismo Dia do Radiologista	09 Dia do Hoteleiro
10 Dia do Trigo	11 Dia do Soldado desconhecido	12 Dia do Diretor de Escola Dia do Supermercado	14 Dia Nacional da Alfabetização
15 Proclamação da República	16 Semana da Música	17 Dia da Criatividade	18 Dia do Conselheiro Tutelar
19 Dia da Bandeira	20 Dia do Auditor Interno Dia Nacional da Consciência Negra Dia do Esteticista Dia do Biomédico Dia do Técnico em Contabilidade	21 Dia da Homeopatia Dia das Saudações	22 Dia do Músico
25 Dia Nacional do Doador de Sangue	27 Dia do Técnico da Segurança do Trabalho	28 Dia Mundial de Ação de Graças	

PORTARIAS

PORTARIA N° 65, DE 04 DE NOVEMBRO DE 2011

A DIRETORA-GERAL SUBSTITUTA DO INSTITUTO FEDERAL DE EDUCAÇÃO, CIÊNCIA E TECNOLOGIA CATARINENSE – CÂMPUS VIDEIRA/SC, no uso das suas atribuições legais, conferidas pela Portaria Conjunta n° 253, de 15/05/2010, publicada no DOU de 18/06/010,

Resolve:

Convocar o servidor **George Vanz**, ocupante do cargo de Analista de Tecnologia da Informação, Matrícula SIAPE n° 1793666, para comparecer ao trabalho na data de **07 a 11 de novembro de 2011**, por absoluto interesse da Administração Pública.

Determinar novo período de usufruto para **21 a 25 de novembro de 2011**.

FERNANDO DILMAR BITENCOURT
Diretor-Geral do IFC Câmpus Videira

PORTARIA N° 66, DE 25 DE NOVEMBRO DE 2011

O DIRETOR-GERAL DO INSTITUTO FEDERAL DE EDUCAÇÃO, CIÊNCIA E TECNOLOGIA CATARINENSE – CÂMPUS VIDEIRA/SC, no uso das suas atribuições legais, conferidas pela Portaria n° 203, de 15/03/2010, publicada no DOU de 16/03/010,

Resolve:

Nomear os servidores **José Reinaldo Nonnenmacher Hilário**, Matrícula n° 1834119, **Ivo Marcos Riegel**, Matrícula SIAPE n° 2616574, **Anderson Nereu Galcowski**, Matrícula SIAPE n° 1824160, **Daniel Minuzzi de Souza**, Matrícula SIAPE n° 1847929, **Manassés Ribeiro**, Matrícula SIAPE n° 1759640, ocupantes do cargo de Professor do Ensino Básico, Técnico e Tecnológico e **José Luiz Teixeira de Souza**, Matrícula n° 1817223, Técnico em Laboratório/Área de Mecânica, para, sob a presidência do primeiro, comporem a Comissão Eleitoral concernente as eleições do Conselho de Câmpus – CONCAMPUS, do Câmpus de Videira.

FERNANDO DILMAR BITENCOURT
Diretor-Geral do IFC Câmpus Videira

ORDENS DE SERVIÇO

ORDEM DE SERVIÇO Nº 38, DE 28 DE NOVEMBRO DE 2011

O DIRETOR-GERAL DO INSTITUTO FEDERAL DE EDUCAÇÃO, CIÊNCIA E TECNOLOGIA CATARINENSE – CÂMPUS VIDEIRA/SC, no uso das suas atribuições legais, conferidas pela Portaria nº 203, de 15/03/2010, publicada no D.O.U de 16/03/2010,

Resolve:

Convocar o servidor **Igor Regalin**, ocupante do cargo de Assistente em Administração, Matrícula SIAPE nº 1801815, para comparecer à Perícia Médica referente ao Processo nº 23352.000453/2011-11, que será realizada no dia 08 de dezembro de 2011, quinta-feira, às 10 horas, no Setor de Saúde do IFC Câmpus Concórdia.

FERNANDO DILMAR BITENCOURT
Diretor-Geral do IFC Câmpus Videira

ORDEM DE SERVIÇO Nº 39, DE 28 DE NOVEMBRO DE 2011

O DIRETOR-GERAL DO INSTITUTO FEDERAL DE EDUCAÇÃO, CIÊNCIA E TECNOLOGIA CATARINENSE – CÂMPUS VIDEIRA/SC, no uso das suas atribuições legais, conferidas pela Portaria nº 203, de 15/03/2010, publicada no D.O.U de 16/03/2010,

Resolve:

Convocar a servidora **Tânea Maria Nonemacher**, ocupante do cargo de Professora do Ensino Básico, Técnico e Tecnológico, Matrícula SIAPE nº 1893700, para comparecer à Perícia Médica referente ao Processo nº 23352.000452/2011-68, que será realizada no dia 08 de dezembro de 2011, quinta-feira, às 10 horas, no Setor de Saúde do IFC Câmpus Concórdia.

FERNANDO DILMAR BITENCOURT
Diretor-Geral do IFC Câmpus Videira

CONTROLE DE QUILOMETRAGEM DOS VEÍCULOS

Controle de km dos Veículos Oficiais – Novembro/2011

MÊS		VEÍCULOS							Total (km) do Mês	Média diária (km/dia)	
		Parati Placa MFV 8819	Fiesta Placa ENM 6357	Parati Placa MIG 0556	Palio Placa LNR 4033	Vectra Placa LCO 3682	Twingo Placa LAH 2035	Kombi Placa MBH 6534			Parati Placa MEW 9380
JAN	Total Mês	507 km	359 km	105 km	119 km	53 km	0 km	-----	-----	1143 km	54,42
FEV	Total Mês	2331 km	3423 km	521 km	701 km	443 km	0 km	-----	-----	7419 km	370,95
MAR	Total Mês	2802 km	2871 km	758 km	1097 km	589 km	93 km	-----	-----	8210 km	373,18
ABR	Total Mês	1619 km	854 km	1108 km	1351 km	947 km	115 km	-----	-----	5994 km	315,47
MAI	Total Mês	1609 km	3225 km	2104 km	1677 km	1850 km	214 km	-----	-----	10679 km	485,40
JUN	Total Mês	2242 km	3091 km	1381 km	2091 km	1560 km	102 km	684 km	-----	11460 km	573,00
JUL	Total Mês	1929 km	1766 km	1398 km	1059 km	2658 km	175 km	857 km	1265 km	11107 km	528,90
AGO	Total Mês	3761 km	3459 km	551 km	2797 km	2318 km	1735 km	95 km	63 km	14779 km	642,57
SET	Total Mês	3722 km	3878 km	-----	3517 km	2385 km	640 km	121 km	-----	14263 km	679,19
OUT	Total Mês	2751 km	6384 km	-----	1354 km	1940 km	-----	-----	-----	12429 km	621,45
NOV	Total Mês	3401 km	5186 km	-----	837 km	1337 km	-----	269 km	-----	11030 km	551,50
DEZ	Total Mês										

DIÁRIAS DE ALIMENTAÇÃO E POUSADA

Controle de Diárias – Novembro/2011

Nº	Nº PCD	NOME DO SERVIDOR	HISTÓRICO DA DIÁRIA	DESTINO	SAÍDA	RETORNO	QTD	TOTAL A RECEBER	DEPTO SOLIC
01	002177/11	Mônica Giacomini	Acompanhar os alunos do Ensino Médio Integrado, turmas de Agropecuária 2011/1, Eletroeletrônica 2011/1 e Informática 2011/1, em viagem de estudos à cidade de São Paulo/SP.	São Paulo/SP	02/11/11	05/11/11	3,5	R\$ 715,76	DDE
02	002178/11	Aledson Rosa Torres	Acompanhar os alunos do Ensino Médio Integrado, turmas de Agropecuária 2011/1, Eletroeletrônica 2011/1 e Informática 2011/1, em viagem de estudos à cidade de São Paulo/SP.	São Paulo/SP	02/11/11	05/11/11	3,5	R\$ 715,76	DDE
03	002179/11	Daniel Minuzzi de Souza	Acompanhar os alunos do Ensino Médio Integrado, turmas de Agropecuária 2011/1, Eletroeletrônica 2011/1 e Informática 2011/1, em viagem de estudos à cidade de São Paulo/SP.	São Paulo/SP	02/11/11	05/11/11	3,5	R\$ 715,76	DDE
04	002180/11	Silvia Fernanda Souza Dalla Costa	Acompanhar os alunos do Ensino Médio Integrado, turmas de Agropecuária 2011/1, Eletroeletrônica 2011/1 e Informática 2011/1, em viagem de estudos à cidade de São Paulo/SP.	São Paulo/SP	02/11/11	05/11/11	3,5	R\$ 715,76	DDE
05	002181/11	Solange Francieli Vieira	Acompanhar os alunos do Ensino Médio Integrado, turmas de Agropecuária 2011/1, Eletroeletrônica 2011/1 e Informática 2011/1, em viagem de estudos à cidade de São Paulo/SP.	São Paulo/SP	02/11/11	05/11/11	3,5	R\$ 715,76	DDE
06	002182/11	Liliane Martins	Acompanhar os alunos do Ensino Médio Integrado, turmas de Agropecuária 2011/1, Eletroeletrônica 2011/1 e Informática 2011/1, em viagem de estudos à cidade de São Paulo/SP.	São Paulo/SP	02/11/11	05/11/11	3,5	R\$ 715,76	DDE
07	002248/11	Lucilene Dal Medico	Acompanhar os alunos do Ensino Médio Integrado, turmas de Agropecuária 2011/1, Eletroeletrônica 2011/1 e Informática 2011/1, em viagem de estudos à cidade de São Paulo/SP.	São Paulo/SP	02/11/11	05/11/11	3,5	R\$ 715,76	DDE
08	002283/11	José Reinaldo Nonnenmacher Hilario	Acompanhar os alunos do Ensino Médio Integrado, turmas de Agropecuária 2011/1, Eletroeletrônica 2011/1 e Informática 2011/1, em viagem de estudos à cidade de São Paulo/SP.	São Paulo/SP	02/11/11	05/11/11	3,5	R\$ 715,76	DDE
09	002347/11	Luana Araujo Huff	Acompanhar os alunos do Ensino Médio Integrado, turmas de Agropecuária 2011/1, Eletroeletrônica 2011/1 e Informática 2011/1, em viagem de estudos à cidade de São Paulo/SP.	São Paulo/SP	02/11/11	05/11/11	3,5	R\$ 715,76	DDE

10	002470/11	Ubiratan Ronaldo Freitas	Comparecer ao IFC Campus Avançado Luzerna para dar andamento aos trâmites do Processo Administrativo Disciplinar nº 23348.001074/2011-07	Luzerna/SC	31/10/11	04/11/11	5,5	R\$ 741,23	Direção Geral
11	002471/11	Leandro Cervo	Comparecer ao IFC Campus Avançado Luzerna para dar andamento aos trâmites do Processo Administrativo Disciplinar nº 23348.001074/2011-07	Luzerna/SC	31/10/11	04/11/11	5,5	R\$ 741,23	Direção Geral
12	002472/11	Rodinei Bello Pedroso	Comparecer ao IFC Campus Avançado Luzerna para dar andamento aos trâmites do Processo Administrativo Disciplinar nº 23348.001074/2011-07	Luzerna/SC	31/10/11	04/11/11	5,5	R\$ 741,23	Direção Geral
13	002473/11	Daniel Schwambach	Participar do XX Congresso Nacional da ABEM (Associação Brasileira de Educação Musical)	Vitória/ES	06/11/11	11/11/11	5,5	R\$ 1.152,81	DDE
14	002544/11	Herlon Ayres Camargo	Ministrar curso de Integração de Serviços com LDAP, aos servidores da área de Tecnologia em Informação do	Videira/SC	05/11/11	12/11/11	7,5	R\$ 1.371,11	Direção Geral
15	002556/11	Lidiane Silva Braga	Acompanhar estudantes do IFC Campus Videira e Campus Avançado de Luzerna no XX Encontro Cultural da Região Sul, que acontecerá na sede do IFC Campus Sombrio.	Santa Rosa do Sul/SC	12/11/11	15/11/11	3,5	R\$ 605,68	DDE
16	002557/11	Aldelir Fernando Luiz	Ministrar aulas no curso de Pós Graduação em Desenvolvimento de Web.	Videira/SC	04/11/11	05/11/11	1,5	R\$ 251,68	DDE
17	002558/11	Aldelir Fernando Luiz	Ministrar aulas no curso de Pós Graduação em Desenvolvimento de Web.	Videira/SC	18/11/11	20/11/11	2,5	R\$ 426,68	DDE
18	002576/11	João Batista Reus Avila Duarte	Conduzir ônibus oficial até a cidade de São Paulo em viagem Técnica.	São Paulo/SP	02/11/11	05/11/11	3,5	R\$ 698,06	Direção Geral
19	002577/11	Oswaldo Bluning	Conduzir ônibus oficial até a cidade de São Paulo em viagem Técnica.	São Paulo/SP	02/11/11	05/11/11	3,5	R\$ 698,06	Direção Geral
20	002578/11	Gabriel Schmitt	Acompanhar os alunos do Ensino Médio Integrado, turmas de Agropecuária 2011/1, Eletroeletrônica 2011/1 e Informática 2011/1, em viagem de estudos à cidade de São Paulo SP.	São Paulo/SP	02/11/11	05/11/11	3,5	R\$ 715,76	DDE
21	002579/11	Tanea Maria Nonemacher	Acompanhar os alunos do Ensino Médio Integrado, turmas de Agropecuária 2011/1, Eletroeletrônica 2011/1 e Informática 2011/1, em viagem de estudos à cidade de São Paulo SP.	São Paulo/SP	02/11/11	05/11/11	3,5	R\$ 715,76	DDE
22	002580/11	Gilson Ribeiro Naschtgall	Participar na IV Jornada de Produção Científica da Educação Profissional e Tecnológica da Região Sul.	Blumenau/SC	07/11/11	09/11/11	2,5	R\$ 401,05	DDE

23	002585/11	Jose Luiz Teixeira de Souza	Acompanhar estudantes do IFC Campus Videira e Campus Avançado de Luzerna no XX Encontro Cultural da Região Sul, que acontecerá na sede do IFC Campus Sombrio.	Santa Rosa do Sul/SC	12/11/11	15/11/11	3,5	R\$ 605,52	DAP
24	002587/11	Alexandre Vanzueta	Participar na IV Jornada de Produção Científica da Educação Profissional e Tecnológica da Região Sul.	Blumenau/SC	07/11/11	08/11/11	1,5	R\$ 237,86	DDE
25	002607/11	Fernando Dilmar de Bitencourt	Participar do Programa de aperfeiçoamento dos Dirigentes dos Institutos Federais de Educação, Ciência e Tecnologia promovido pela ENAP/MEC.	Brasília/DF	03/11/11	05/11/11	2,5	R\$ 694,61	Direção Geral
26	002608/11	Diego Alan Pereira	Ida a Curitiba PR, no intuito de transportar o Sr Herlon Camargo que irá ministrar o curso de LDAP no Campus de Videira, de 07 à 11 de novembro.	Curitiba/PR	05/11/11	05/11/11	0,5	R\$ 100,30	DAP
27	002609/11	Manassés Ribeiro	Participar da reunião do CODIR, bem como, participar da IV Jornada de Produção Científica, da Educação Profissional e Tecnológica da Região Sul.	Blumenau/SC	07/11/11	09/11/11	2,5	R\$ 487,30	Direção Geral
28	002723/11	Marcos Augusto Paladini dos Santos	Participar como avaliador na IV Jornada de Produção Científica da Educação Profissional e Tecnológica da Região Sul.	Blumenau/SC	07/11/11	09/11/11	2,5	R\$ 401,05	DDE
29	002728/11	Angela Maria Crotti da Rosa	Companhar estudantes do IFC Campus de Videira e Campus Avançado de Luzerna no XX Encontro Cultural da Região Sul, que acontecerá na sede do IFC Campus de Sombrio	Santa Rosa do Sul/SC	12/11/11	15/11/11	3,5	R\$ 605,68	DAP
30	002729/11	Vera Regina Mazurek	Participar como avaliadora na IV Jornada de Produção Científica da Educação Profissional e Tecnológica da Região Sul.	Blumenau/SC	07/11/11	09/11/11	2,5	R\$ 487,30	DDE
31	002768/11	Rodrigo Zuffo	Transportar o Sr. Herlon Camargo, que ministrou curso de LDAP ao setor de TI no IFC Campus Videira, até a cidade de Curitiba PR	Curitiba/PR	12/11/11	12/11/11	0,5	R\$ 100,30	DAP
32	002769/11	Valter Luis Estevam Junior	Acompanhar visita da Comissão do INEP que estará no IFC Campus Rio do Sul, conforme convocação Of. Circular/IFC/GAB/Nº054/2011	Rio do Sul/SC	17/11/11	18/11/11	1,5	R\$ 237,86	DDE
33	002809/11	Rodrigo Zuffo	Transportar o Sr. Luiz Carlos do Rego, membro do CETEC Brasília DF, que realizou visita ao Campus de Fraiburgo e Videira no dia 09/11, até a cidade de Blumenau SC	Blumenau/SC	09/11/11	10/11/11	1,5	R\$ 237,86	DAP
34	002811/11	Rodrigo Zuffo	Transportar o servidor Valter Estevam Jr, para participar de reunião no Campus de Riu do Sul	Riu do Sul/SC	17/11/11	17/11/11	0,5	R\$ 74,68	DAP

35	002812/11	Rodrigo Zuffo	Transportar o veículo oficial, placas MGN 1565, da Reitoria que encontrava-se no Campus Videira	Blumenau/S C	18/11/11	18/11/11	0,5	R\$ 74,68	DAP
36	002875/11	Douglas Carlesso	Transportar o veículo oficial, placas MGN 1565, da Reitoria que encontrava-se no Campus Videira	Blumenau/S C	18/11/11	18/11/11	0,5	R\$ 74,68	DAP

MAPA DE CONTROLE DE COMPRAS

Mapa De Controle De Compras – Novembro/2011

Nº	Nº DO PROCESSO	Nº DO EMPENHO	ELEMENTO	OBJETO ADQUIRIDO	DATA DE EMISSÃO	VALOR	FORNECEDOR	JUSTIFICATIVA
01	23352.000407/2011-11	2011NE8003 62	339039	Publicação de texto em jornal – Avisos de licitação – Pregão Eletrônico para registros de preços nº 10 e 11/2011. PROC ORIGEM: 2011DI00046	01/11/11	R\$ 765,60	RBS – Zero Hora Editora Jornalística S.A	Dispensa art.24 inciso II lei 8.666/93
02	23419.000555/2011-14	2011NE8003 63	339030	Aquisição de persianas para o IFC – Campus Videira PROC ORIGEM: 05000222011	04/11/11	R\$ 4,759,09	Perciasul Persianas Ltda	Pregão
03	23352.000350/2011-42	2011NE8003 64	339039	Contratação de fretamento para transferência de trator do IF Catarinense - Campus Rio do Sul para IF Catarinense – Campus de Videira. PROC ORIGEM: 2011DI00042	04/11/11	R\$ 2.600,00	Transportadora NJA Ltda	Dispensa art.24 inciso II lei 8.666/93
04	23352.000109/2011-13	2011NE8003 66	339030	Aquisição de vidrarias , reagentes e materiais básicos para laboratório do setor de química do IFC – Campus de Videira PROC ORIGEM: 2011PR00012	04/11/11	R\$ 1.493,40	Oripack Comercio de Embalagens Ltda	Pregão
05	23352.000109/2011-13	2011NE8003 67	339030	Aquisição de vidrarias , reagentes e materiais básicos para laboratório do setor de química do IFC – Campus de Videira PROC ORIGEM: 2011PR00012	04/11/11	R\$ 771,74	Starglass Comércio de Artigos para Laboratórios	Pregão
06	23352.000109/2011-13	2011NE8003 68	339030	Aquisição de vidrarias , reagentes e materiais básicos para laboratório do setor de química do IFC – Campus de Videira PROC ORIGEM: 2011PR00012	04/11/11	R\$ 1.799,00	Solab Equipamentos para Laboratórios Ltda	Pregão
07	23352.000109/2011-13	2011NE8003 69	339030	Aquisição de vidrarias , reagentes e materiais básicos para laboratório do setor de química do IFC – Campus de Videira PROC ORIGEM:	04/11/11	R\$ 1.918,74	Edulab – Comércio de Produtos e Equipamentos	Pregão

				2011PR00012				
08	23352.000109/2011-13	2011NE800370	339030	Aquisição de vidrarias, reagentes e materiais básicos para laboratório do setor de química do IFC – Campus de Videira PROC ORIGEM: 2011PR00012	04/11/11	R\$ 441,13	Tecnolab Comércio e Serviços Ltda	Pregão
09	23352.000109/2011-13	2011NE800372	339030	Aquisição de vidrarias, reagentes e materiais básicos para laboratório do setor de química do IFC – Campus de Videira PROC ORIGEM: 2011PR00012	04/11/11	R\$ 168,00	Prevemax Confecções Plásticas Ltda	Pregão
10	23352.000109/2011-13	2011NE800374	339030	Aquisição de vidrarias, reagentes e materiais básicos para laboratório do setor de química do IFC – Campus de Videira PROC ORIGEM: 2011PR00012	04/11/11	R\$ 4.479,50	Clinical Med Novo Milênio Material Hospitalar	Pregão
11	23352.000109/2011-13	2011NE800375	339030	Aquisição de vidrarias, reagentes e materiais básicos para laboratório do setor de química do IFC – Campus de Videira PROC ORIGEM2011PR00012	04/11/11	R\$ 15.315,20	Equipasul Ltda	Pregão
12	23352.000109/2011-13	2011NE800376	339030	Aquisição de vidrarias, reagentes e materiais básicos para laboratório do setor de química do IFC – Campus de Videira PROC ORIGEM2011PR00012	04/11/11	R\$ 26.070,00	Portozelo Atacadista Ltda	Pregão
13	23352.000109/2011-13	2011NE800379	339030	Aquisição de vidrarias, reagentes e materiais básicos para laboratório do setor de química do IFC – Campus de Videira PROC ORIGEM2011PR00012	07/11/11	R\$ 2.289,40	Diminas – Distribuidora Mineradora de Produtos	Pregão
14	23352.000109/2011-13	2011NE800380	339030	Aquisição de vidrarias, reagentes e materiais básicos para laboratório do setor de química do IFC – Campus de Videira PROC ORIGEM2011PR00012	07/11/11	R\$ 508,80	Vetec Química Fina Ltda	Pregão
15	23292.000249/2010-62	2011NE800381	449052	Aquisição de material permanente para os cursos de automação industrial e mecânica do IFC- Campus Avançado de Luzerna	07/11/11	R\$ 7.440,00	F.T.C Sistemas Eletrônicos Ltda	Pregão

				PROC ORIGEM: 05000742010				
16	23292.000249/2010-62	2011NE8003 82	449052	Aquisição de material permanente para os cursos de automação industrial e mecânica do IFC- Campus Avançado de Luzerna PROC ORIGEM: 05000742010	07/11/11	R\$ 2.292,00	Bevare Sul Comercial	Pregão
17	23208.000339/2010-DV	2011NE8003 83	449052	Aquisição de material permanente para os cursos de Automação e Mecânica do IFC – Campus Avançado Luzerna. PROC ORIGEM: 05000742010	07/11/11	R\$ 448,00	Marte Científica & Instrumentação Industrial	Pregão
18	23352.000280/2011-22	2011NE8003 95	339039	Contratação de empresa para prestação de serviços de Seguro para Veículos Automotor ES com Assistência 24 horas para atender a frota do IFC – Campus Videira. PROC ORIGEM: 2011PR00020	10/11/11	R\$ 710,00	Porto Seguro Companhia de Seguros Gerais	Pregão
19	23352.000280/2011-22	2011NE8003 96	339039	Contratação de empresa para prestação de serviços de Seguro para Veículos Automotor ES com Assistência 24 horas para atender a frota do IFC – Campus Videira. PROC ORIGEM: 2011PR00020	10/11/11	R\$ 298,00	Gente Seguradora SA	Pregão
20	23352.000425/2011-95	2011NE8003 99	339039	Publicação de texto em jornal – aviso de licitação – pregão eletrônico para registro de preços nº21/2011. PROC ORIGEM: 2011DI00047	16/11/11	R\$ 459,36	RBS – Zero Hora Editora Jornalística SA	Pregão
21	23352.000020/2011-57	2011NE8004 04	339030	Aquisição de combustível – gasolina comum para o IFC – Campus Avançado de Luzerna no mês de outubro / 2011 PROC ORIGEM: 2011PR00006	18/11/11	R\$ 622,08	Auto Posto Platano	Pregão
22	23352.000020/2011-57	2011NE8004 05	339030	Aquisição de combustível – gasolina comum para o IFC – Campus de Videira no mês de outubro /2011 PROC ORIGEM: 2011PR00006	18/11/11	R\$ 2.039,57	Auto Posto Capricho	Pregão
23	23348.000219/2011-44	2011NE8004 07	339030	Contratação de serviços de transporte de alunos em viagens de estudo para o IFC – Campus	18/11/11	R\$ 10.822,00	Iptur Transporte Escolar Ltda	Pregão

				Videira. PROC ORIGEM: 2011PR00001				
24	23348.000219/2011-44	2011NE8004 10	339030	Contratação de serviços de transporte de alunos em viagens de estudo para o IFC – Campus Videira. PROC ORIGEM: 2011PR00001	18/11/11	R\$ 10.061,40	Iptur Transporte Escolar Ltda	Pregão
25	23352.000065/2011-21	2011NE8004 12	44951	Contratação de empresa especializada para execução de obras complementares do IFC – Campus Videira - Pavimentação Área Externa. PROC ORIGEM: 2011TP00001	18/11/11	R\$ 1.164.519,66	Formatto Engenharia Ltda EPP	Pregão
26	23348.000219/2011-44	2011NE8004 13	339039	Contratação de serviços de transporte de alunos em viagens de estudo para o IFC – Campus Videira. PROC ORIGEM: 05000012011	18/11/11	R\$ 2.609,65	Iptur Transporte Escolar Ltda	Pregão
27	23348.000219/2011-44	2011NE8004 14	339039	Contratação de serviços de transporte de alunos em viagens de estudo para o IFC – Campus Videira. PROC ORIGEM: 05000012011	18/11/11	R\$ 2.515,35	Iptur Transporte Escolar Ltda	Pregão
28	23352.000431/2011-42	2011NE8004 15	339039	Contratação de empresa especializada para prestação de serviços de desinsetização e desratização para o IFC Campus de Videira e Campus Avançado de Luzerna. PROC ORIGEM: 2011DI00048	24/11/11	R\$ 585,00	Dedetizadora Joaçabense Ltda Me	Dispensa art. 24 inciso II lei 8.666/93
29	23352.000431/2011-42	2011NE8004 16	339039	Contratação de empresa especializada para prestação de serviços de desinsetização e desratização para o IFC Campus de Videira e Campus Avançado de Luzerna. PROC ORIGEM: 2011DI00048	24/11/11	R\$ 2.900,00	Desinsetizadora Nacional Pest Control Ltda	Dispensa art. 24 inciso II lei 8.666/93
30	23352.000435/2011-21	2011NE8004 25	339030	Aquisição de Ferramentas Macho para o curso de Mecânica do IFC – Campus Avançado de Luzerna. PROC ORIGEM: 2011DI00049	29/11/11	R\$ 387,90	S&P Ferramentas Ltda	Dispensa art. 24 inciso II lei 8.666/93
31	23352.000435/2011-21	2011NE8004 26	339030	Aquisição de Ferramentas Macho	29/11/11	R\$ 133,80	Tork Comercio de Maquinas e	Dispensa art. 24 inciso II lei

				para o curso de Mecânica do IFC – Campus Avançado de Luzerna. PROC ORIGEM: 2011DI00049			Ferramentas Ltda	8.666/93
32	23352.000435/2011-21	2011NE800427	339030	Aquisição de Ferramentas Macho para o curso de Mecânica do IFC – Campus Avançado de Luzerna. PROC ORIGEM: 2011DI00049	29/11/11	R\$ 1.460,20	Nobrefer Comercio de Ferramentas e Equipamnetos	Dispensa art. 24 inciso II lei 8.666/93
33	23352.000191/2011-86	2011NE800428	339030	Aquisição de Material de consumo de Informática, Cartuchos, Toners, Fontes, Disco Rígido, Cabos, Patch Cord para atender as necessidades do IFC_ Campus Videira. PROC ORIGEM: 2011PR00017	29/11/11	R\$ 2.112,64	João Paulo Minas Soares Eletronica	Pregão
34	23352.000191/2011-86	2011NE800429	339030	Aquisição de Material de consumo de Informática, Cartuchos, Toners, Fontes, Disco Rígido, Cabos, Patch Cord para atender as necessidades do IFC_ Campus Videira. PROC ORIGEM: 2011PR00017	29/11/11	R\$ 3.537,60	Tafe Construções Civis Ltda Me	Pregão
35	23352.000151/2011-34	2011NE800430	339030	Aquisição de material de copa e cozinha PROC ORIGEM: 2011PR00015	29/11/11	R\$ 1.803,30	Juana Mara Vieira Me	Pregão
36	23352.000191/2011-86	2011NE800431	339030	Aquisição de Material de consumo de Informática, Cartuchos, Toners, Fontes, Disco Rígido, Cabos, Patch Cord para atender as necessidades do IFC_ Campus Videira. PROC ORIGEM: 2011PR00017	29/11/11	R\$ 42,56	Campotel Comercio Electrofonía Ltda _EPP	Pregão
37	23352.000151/2011-34	2011NE800432	339030	Aquisição de material de copa e cozinha PROC ORIGEM: 2011PR00015	29/11/11	R\$ 458,85	Comercial Atacadista Ozzoim Ltda ME	Pregão
38	23352.000191/2011-86	2011NE800433	339030	Aquisição de Material de consumo de Informática, Cartuchos, Toners, Fontes, Disco Rígido, Cabos, Patch Cord para atender as necessidades do IFC_ Campus Videira. PROC	29/11/11	R\$ 1.989,40	Bellcomsys Comercio e Prestação de Serviços	Pregão

				ORIGEM: 2011PR00017				
39	23352.000191/2011-86	2011NE8004 34	339030	Aquisição de Material de consumo de Informática, Cartuchos, Toners, Fontes, Disco Rígido, Cabos, Patch Cord para atender as necessidades do IFC_ Campus Videira. PROC ORIGEM: 2011PR00017	29/11/11	R\$ 1.274,98	DMX5 Comércio e Representação Ltda	Pregão
40	23352.000191/2011-86	2011NE8004 35	339030	Aquisição de Material de consumo de Informática, Cartuchos, Toners, Fontes, Disco Rígido, Cabos, Patch Cord para atender as necessidades do IFC_ Campus Videira. PROC ORIGEM: 2011PR00017	29/11/11	R\$ 6.429,75	Scorpion Informatica Ltda	Pregão
41	23352.000191/2011-86	2011NE8004 36	339030	Aquisição de Material de consumo de Informática, Cartuchos, Toners, Fontes, Disco Rígido, Cabos, Patch Cord para atender as necessidades do IFC_ Campus Videira. PROC ORIGEM: 2011PR00017	29/11/11	R\$ 1.389,20	CNHS Informática Ltda	Pregão
42	23352.000191/2011-86	2011NE8004 37	339030	Aquisição de Material de consumo de Informática, Cartuchos, Toners, Fontes, Disco Rígido, Cabos, Patch Cord para atender as necessidades do IFC_ Campus Videira. PROC ORIGEM: 2011PR00017	29/11/11	R\$ 4.874,94	Solar – Comércio e Serviços de Ar Condicionado	Pregão
43	23352.000191/2011-86	2011NE8004 38	339030	Aquisição de Material de consumo de Informática, Cartuchos, Toners, Fontes, Disco Rígido, Cabos, Patch Cord para atender as necessidades do IFC_ Campus Videira. PROC ORIGEM: 2011PR00017	29/11/11	R\$ 929,50	Policom Parana Comunicações Ltda	Pregão
44	23352.000191/2011-86	2011NE8004 39	339030	Aquisição de Material de consumo de Informática, Cartuchos, Toners, Fontes, Disco Rígido, Cabos, Patch Cord para atender as necessidades do IFC_ Campus	29/11/11	R\$ 929,50	João Porfirio Neto Ltda	Pregão

				Videira. PROC ORIGEM: 2011PR00017				
45	23352.000191/2011-86	2011NE8004 40	339030	Aquisição de Material de consumo de Informática, Cartuchos, Toners, Fontes, Disco Rígido, Cabos, Patch Cord para atender as necessidades do IFC_ Campus Videira. PROC ORIGEM: 2011PR00017	29/11/11	R\$ 3.929,40	B.S.F Distribuidora e Serviços Ltda ME	Pregão
46	23352.000191/2011-86	2011NE8004 41	339030	Aquisição de Material de consumo de Informática, Cartuchos, Toners, Fontes, Disco Rígido, Cabos, Patch Cord para atender as necessidades do IFC_ Campus Videira. PROC ORIGEM: 2011PR00017	29/11/11	R\$ 2.165,00	Giga Byte Sistemas e Computadores Ltda EP	Pregão
47	23352.000191/2011-86	2011NE8004 42	339030	Aquisição de Material de consumo de Informática, Cartuchos, Toners, Fontes, Disco Rígido, Cabos, Patch Cord para atender as necessidades do IFC_ Campus Videira. PROC ORIGEM: 2011PR00017	29/11/11	R\$ 53,40	Westline Informática e Automação Ltda	Pregão
48	23352.000191/2011-86	2011NE8004 43	339030	Aquisição de Material de consumo de Informática, Cartuchos, Toners, Fontes, Disco Rígido, Cabos, Patch Cord para atender as necessidades do IFC_ Campus Videira. PROC ORIGEM: 2011PR00017	29/11/11	R\$ 1.332,84	Master Comércio Importação e Exportação	Pregão
49	23352.000191/2011-86	2011NE8004 44	339030	Aquisição de Material de consumo de Informática, Cartuchos, Toners, Fontes, Disco Rígido, Cabos, Patch Cord para atender as necessidades do IFC_ Campus Videira. PROC ORIGEM: 2011PR00017	29/11/11	R\$ 8.583,40	Total Insumos Suprimentos para Informática	Pregão
50	23352.000191/2011-86	2011NE8004 45	339030	Aquisição de Material de consumo de Informática, Cartuchos, Toners, Fontes, Disco Rígido, Cabos, Patch Cord para atender as necessidades do	29/11/11	R\$ 2.931,80	Printe Comércio para Impressão Ltda EPP	Pregão

				IFC_ Campus Videira. PROC ORIGEM: 2011PR00017				
51	23352.000191/2011-86	2011NE800446	339030	Aquisição de Material de consumo de Informática, Cartuchos, Toners, Fontes, Disco Rígido, Cabos, Patch Cord para atender as necessidades do IFC_ Campus Videira. PROC ORIGEM: 2011PR00017	29/11/11	R\$ 4.275,00	GRZ Informática Ltda	Pregão
52	23352.000191/2011-86	2011NE800447	339030	Aquisição de Material de consumo de Informática, Cartuchos, Toners, Fontes, Disco Rígido, Cabos, Patch Cord para atender as necessidades do IFC_ Campus Videira. PROC ORIGEM: 2011PR00017	29/11/11	R\$ 2.265,00	PH Midia Informática Ltda EPP	Pregão
53	23352.000191/2011-86	2011NE800448	339030	Aquisição de Material de consumo de Informática, Cartuchos, Toners, Fontes, Disco Rígido, Cabos, Patch Cord para atender as necessidades do IFC_ Campus Videira. PROC ORIGEM: 2011PR00017	29/11/11	R\$ 484,95	Amilton Guimarães	Pregão
54	23352.000305/2011-98	2011NE800449	339037	Contratação de empresa Especializada na prestação de serviços terceirizados de operador de máquina copiadora para o IFC-Campus Videira. PRO ORIGEM: 2011PR 00022	29/11/11	R\$ 2.200,00	Ritma Serviços Ltda - EPP	Pregão
55	23000.074792/2010-34	2011NE800450	449052	Aquisição de estação de trabalho para estruturação dos laboratórios e uso dos administrativos para o Campus Avançado de Fraiburgo PROC ORIGEM: 2010PR00028	29/11/11	R\$ 181.300,00	MI Comércio e Serviços de Informática Ltda	Pregão
56	23000.074792/2010-34	2011NE800451	449052	Aquisição de equipamento de informática para atender o Campus Avançado de Fraiburgo PROC ORIGEM: 2010PR00028	29/11/11	R\$ 13.200,00	Memphis Network Service Ltda	Pregão
57	23000.074792/2010-34	2011NE800452	449052	Aquisição de equipamento de informática para	29/11/11	R\$ 13.600,00	SMS Tecnologia Eletronica Ltda	Pregão

				atender o Campus Avançado de Luzerna PROC ORIGEM: 2010PR00028				
58	23000.074353/2010-21	2011NE8004 53	339033	Reforço de empenho para aquisição de passagens para o IFC – Campus de Videira. PROC ORIGEM: 05000012010	29/11/11	R\$ 2.000,00	Portal Turismo e Serviços Ltda - ME	Pregão
59	23352.000435/2011-21	2011NE8004 61	339030	Aquisição de ferramentas macho para o curso de Mecânica do IFC – Campus Avançado de Luzerna. PROC ORIGEM: 2011DI00049	30/11/11	R\$ 234,00	S&P Ferramentas Ltda	Dispensa art. 24, inciso I, Lei 8.666/93
60	23249.017578/2010-78	2011NE8004 62	449052	Aquisição de notebooks para o IFC – Campus de Videira e Campus Avançado de Luzerna. PROC ORIGEM: 05000112010	30/11/11	R\$ 130.000,00	Hewlett-Packard Brasil Ltda	Pregão
61	23352.000098/2011-71	2011NE8004 63	339030	Aquisição de material de consumo para os cursos de Eletrônica, Mecânica, e Automação Industrial do IFC – Campus Videira. PROC ORIGEM: 2011PR00010	30/11/11	R\$ 978,10	Comercial Camargo Importação e Exportação	Pregão
62	23352.000098/2011-71	2011NE8004 64	339030	Aquisição de material de consumo para os cursos de Eletrônica, Mecânica, e Automação Industrial do IFC – Campus Videira. PROC ORIGEM: 2011PR00010	30/11/11	R\$ 444,60	Comwatts Distribuidora Ltda	Pegão
63	23352.000098/2011-71	2011NE8004 65	339030	Aquisição de material de consumo para os cursos de Eletrônica, Mecânica, e Automação Industrial do IFC – Campus Videira. PROC ORIGEM: 2011PR00010	30/11/11	R\$ 8.382,65	Electron Engenharia Ltda	Pregão
64	23104.071920/2010-20	2011NE8004 66	449052	Aquisição de material para o Campus Avançado de Luzerna. PROC ORIGEM: 2010PR00197	30/11/11	R\$ 90.800,00	De Lorenzo do Brasil Ltda	Pregão

ANIVERSARIANTES DO MÊS DE NOVEMBRO

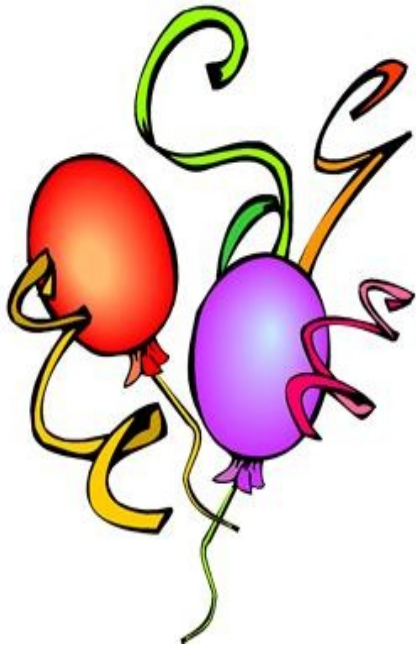

Tânea Maria Nonemacher.....	01
Georgete Ferronato.....	02
Marcelo Diel.....	04
Lucilene Dal Medico Baerle.....	10
Gislaine Julianotti Carlesso.....	13
Lizete Camara Hubler.....	19
Lidiane Silva Braga.....	23
Elisângela da Silva Rocha.....	24
Gabriela Frizzo Patrício.....	28



INSTITUTO FEDERAL DE EDUCAÇÃO, CIÊNCIA E TECNOLOGIA
CATARINENSE
IFC Câmpus Videira
Rodovia SC 303, s/n, km 05 – Bairro Campo Experimental
Videira/SC CEP: 89.560-000
Fone/Fax: (49)3533-4900
E-mail: gabinete@ifc-videira.edu.br
Website: www.ifc-videira.edu.br