

| Vigas |            |               |            |
|-------|------------|---------------|------------|
| Nome  | Seção (cm) | Elevação (cm) | Nível (cm) |
| C1    | 15x25      | 0             | 490        |
| C2    | 15x25      | 0             | 490        |
| C3    | 15x25      | 0             | 490        |

| Características dos materiais          |  |
|--|--|
| f <sub>ck</sub> (kgf/cm <sup>2</sup> ) | E <sub>cs</sub> (kgf/cm <sup>2</sup> ) |
| 250                                    | 238000                                 |

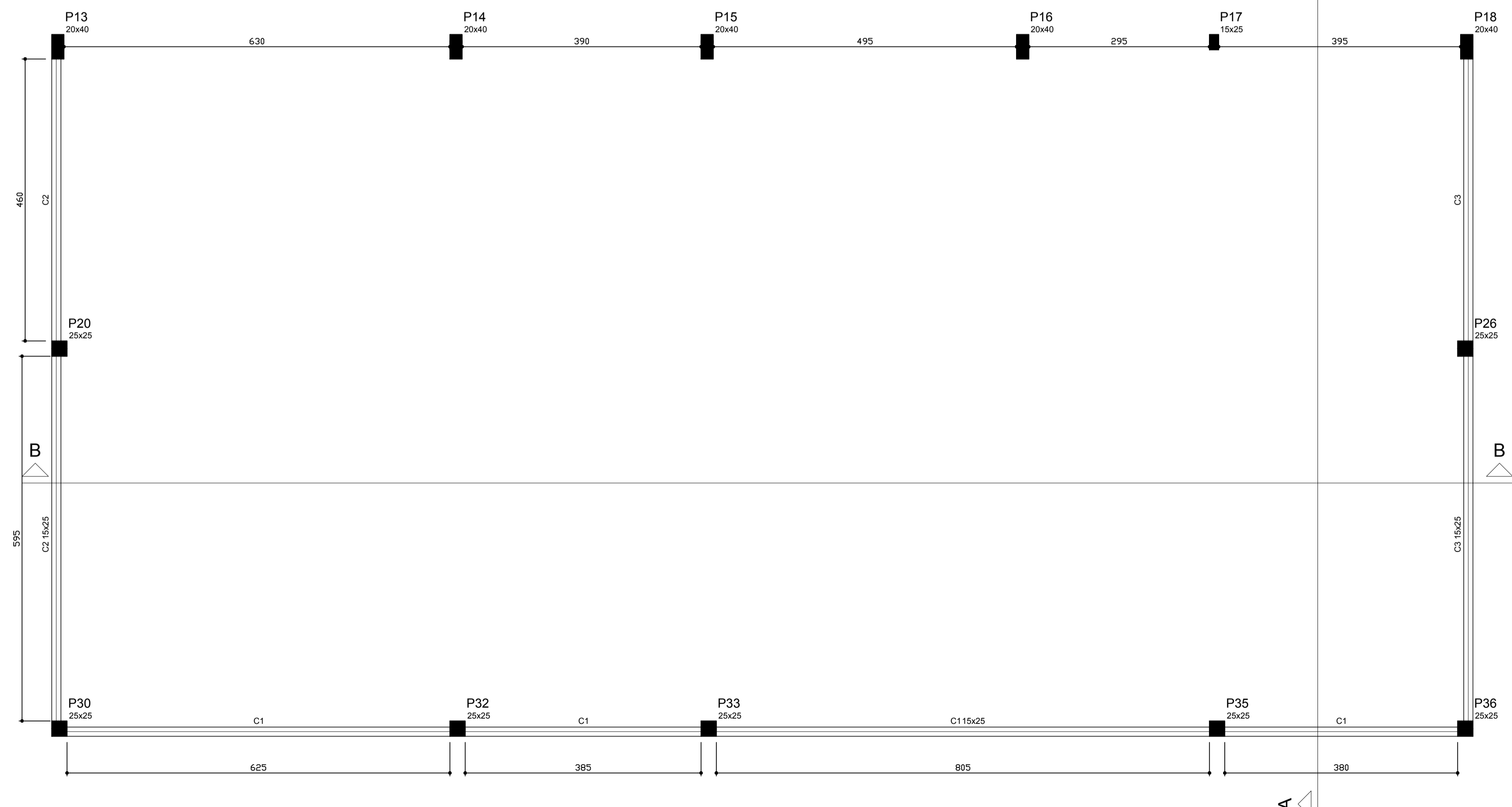

Forma do pavimento platibanda  
escala 1:50

|   |                                |   |  |
|---|--------------------------------|---|--|
| CONTRATADA:<br>INSTITUTO FEDERAL DE<br>EDUCAÇÃO CIÊNCIA E TECNOLOGIA<br>CATARINENSE - REITORIA<br>TELEFONE:<br>(47) 3331 7800<br>ENDEREÇO:<br>RUA DAS MISSÕES, 100<br>BLUMENAU - SC |                                | CONTRATANTE:<br>INSTITUTO FEDERAL DE<br>EDUCAÇÃO CIÊNCIA E TECNOLOGIA<br>CATARINENSE<br>UNIDADE:<br>CAMPUS VIDEIRA<br>ENDEREÇO:<br>ROD. SC135, KM125 CAMPO EXP.<br>VIDEIRA - SC |  |
| AUTORIA DO PROJETO:<br>ENG. MÁRIO C. ALEXANDRE JUNIOR<br>CREA-SC: 119087-1  |                                | CONTRATANTE:  |  |
| NOME DO PROJETO:<br>PROJETO ESTRUTURAL - REFEITÓRIO IFC VIDEIRA<br>CONTEÚDO: FORMA PLATIBANDA   |                                |   |  |
| OBJETIVO DO PROJETO:<br>CONSTRUÇÃO  | TIPO DE PROJETO:<br>ESTRUTURAL | FOLHA:<br>22  |  |
| AUTORIA DO DESENHO:<br>ENG. MÁRIO C. ALEXANDRE JR.<br>CIDADE - UF:<br>BLUMENAU - SC   | REVISÃO Nº:<br>01              | REFERÊNCIA:<br>EST. 22/24   |  |
| DATA:<br>08/2014  | ESCALA:<br>INDICADA            |   |  |