

Procedimento para configuração de rede sem fio: Linux Ubuntu 12.04 LTS, 13.04 e 13.10

Para conectar-se a rede sem fio no Linux Ubuntu 12.04 LTS, 13.04 e 13.10 siga as orientações abaixo:

1. Habilite a placa de rede (adaptador) caso não esteja ativado:
 - a) **Clique** no ícone **da rede sem fio** desativado no **canto superior direito**;

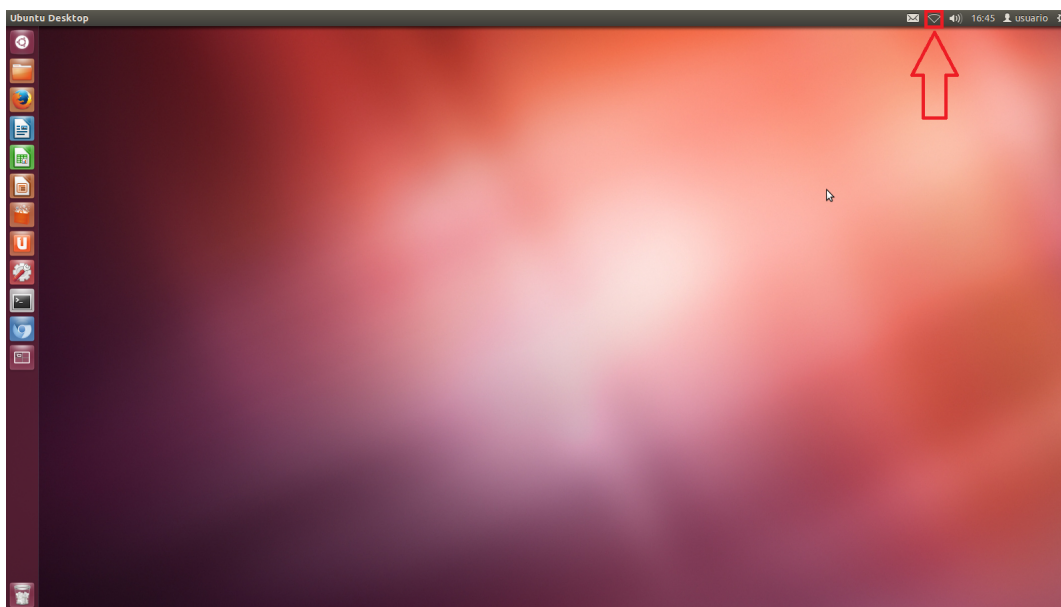

- b) Clique em **Habilitar rede sem fio**. O adaptador de rede estará ativado, porém ainda não foram realizadas as configurações para conexão, as mesmas estão disponíveis a partir do passo 2;

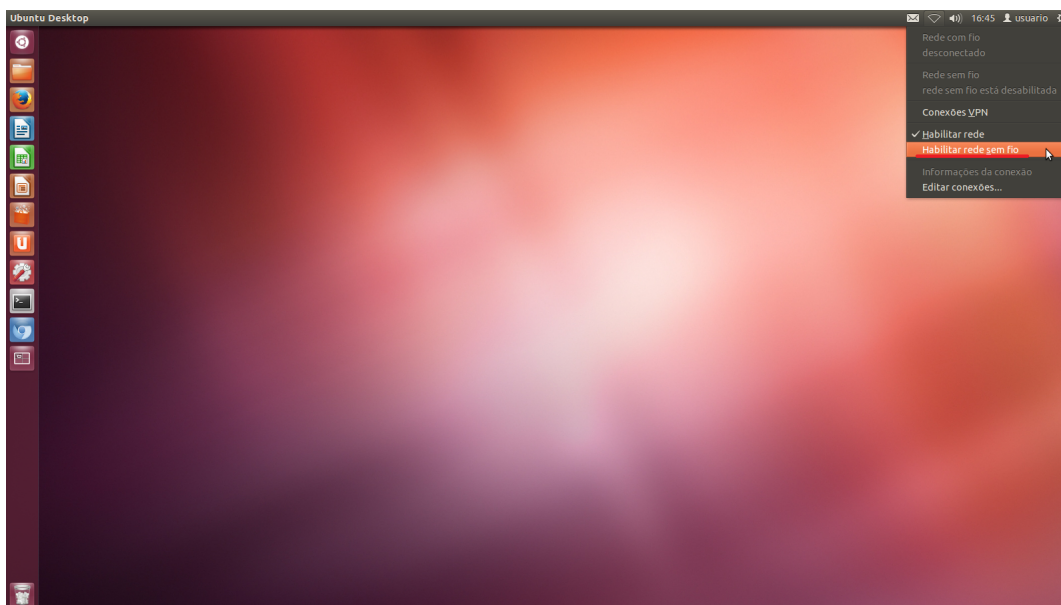

2. Siga os procedimentos a seguir para efetuar a conexão a rede sem fio;
 - a) Clique no ícone **da rede sem fio** no **canto superior direito** e clique na rede que deseja se conectar baseada no seu perfil (**IFC-SERVIDORES**, **IFC-ESTUDANTES** ou **IFC-VISITANTES**).



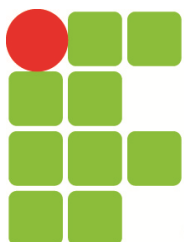

b) **ATENÇÃO - PROCEDIMENTO PARA UBUNTU 12.04 LTS:**

Na tela **Autenticação necessária na rede sem fio** na opção **Segurança sem fio** deixe como **WPA & WPA2 empresas**, na opção **Autenticação** deixe como **EAP Protegido (PEAP)**, na opção **Certificado CA** deixe como **(Nenhum)**, na opção **Versão do PEAP** deixe como **Automático**, na opção **Autenticação Interna** deixe como **MSCHAPv2**, em **Nome de usuário** e **Senha** informe **seus dados** cadastrados na Central do Usuário – <https://ceu.videira.ifc.edu.br> nos respectivos campos e **clique** em **Conectar**. Caso deseje **marque** a opção **Pedir esta senha todas as vezes**;

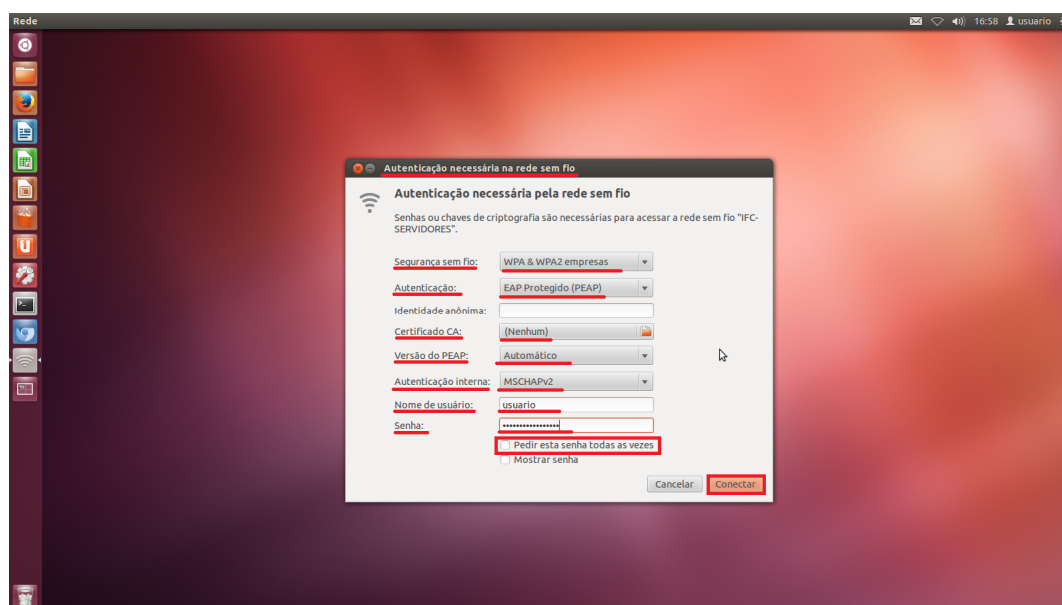

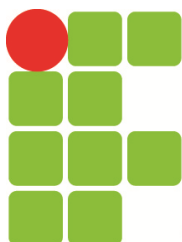

b) **ATENÇÃO** - PROCEDIMENTO PARA UBUNTU 13.04 e 13.10:

Na tela **Autenticação necessária na rede sem fio** na opção **Segurança sem fio** deixe como **WPA & WPA2 empresas**, na opção **Autenticação** deixe como **LEAP**, em **Nome de usuário** e **Senha** **informe seus dados** cadastrados na Central do Usuário – <https://ceu.videira.ifc.edu.br> nos respectivos campos e **clique** em **Conectar**.

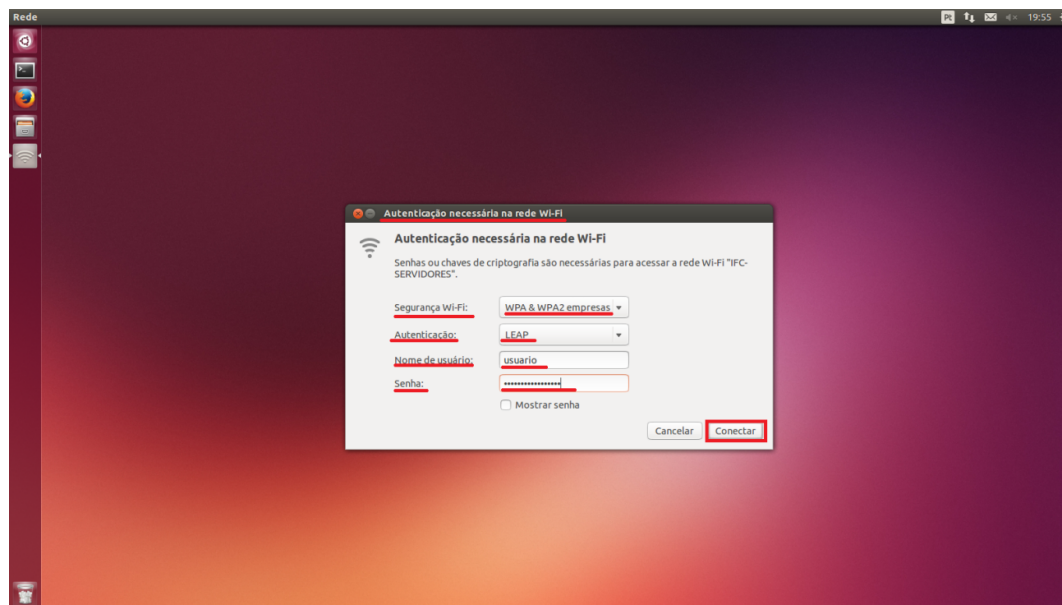

- c) Caso apareça a mensagem **Nenhum certificado de autoridade certificadora escolhida** clique em **Ignorar**. Se você não quer mais receber mensagens deste tipo marque a opção **Não me avise novamente**;

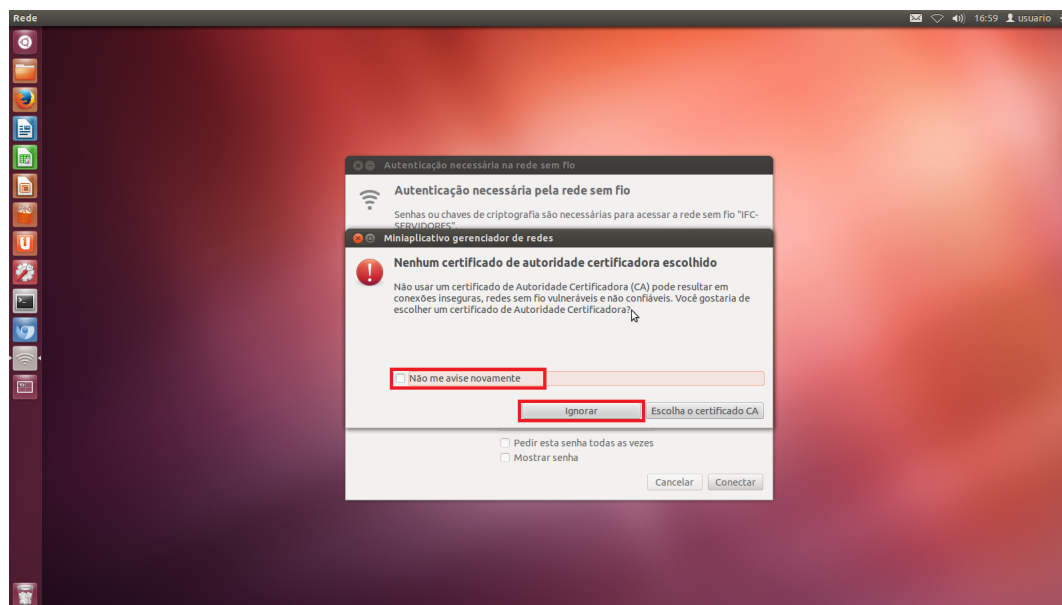

- d) A conexão foi realizada, você já está **conectado** e pronto para navegar;

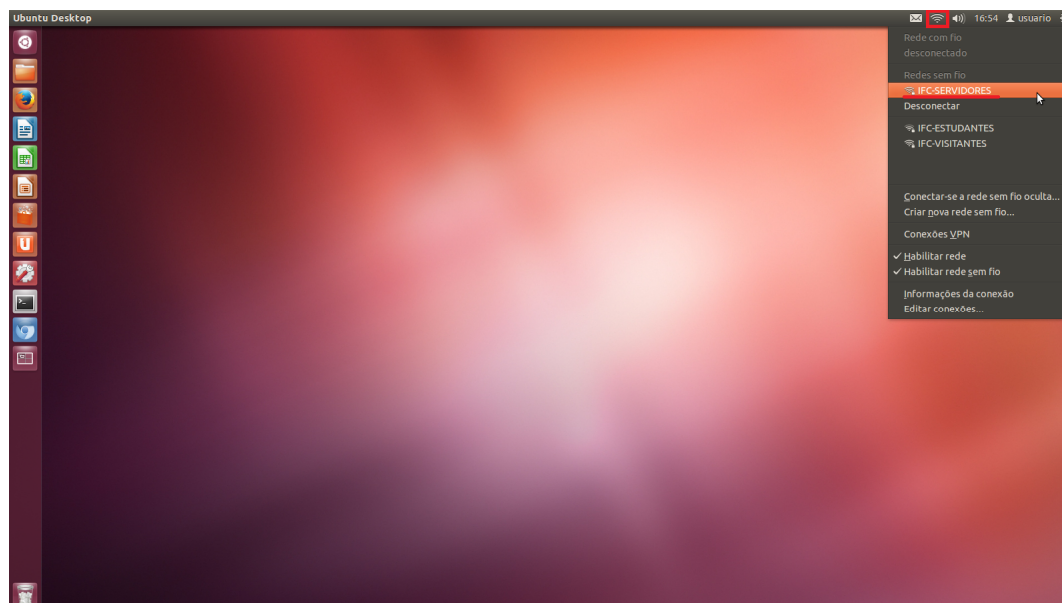

Observações:

3) Para **excluir** uma rede sem fio já configurada pelos procedimentos expostos acima, siga os passos abaixo:

- a) **Clique** com o botão direito do mouse no ícone **da rede sem fio** no **canto superior direito**;

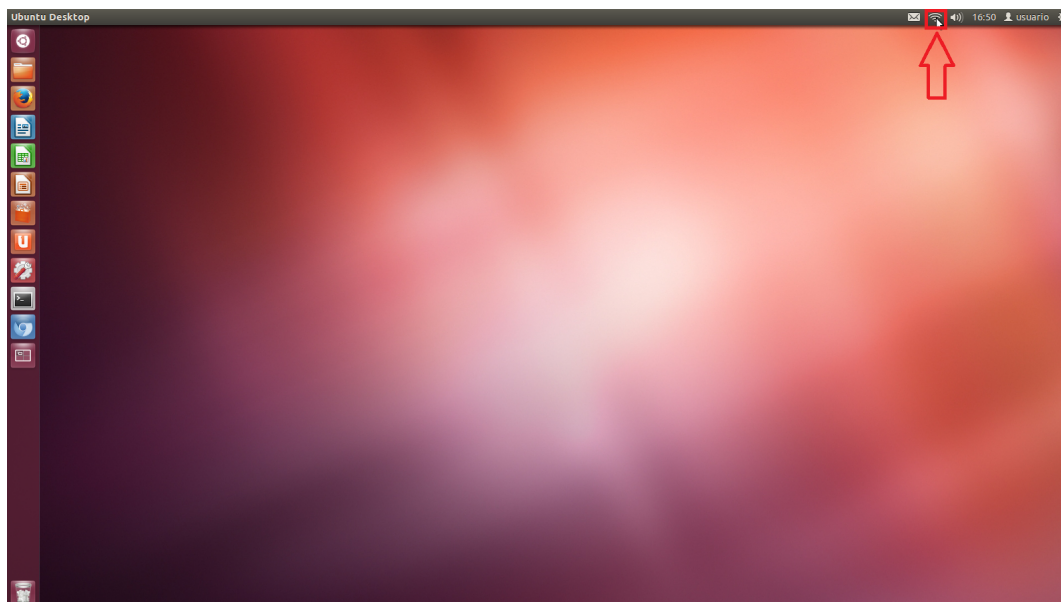

- b) **Clique** em **Editar conexões**;

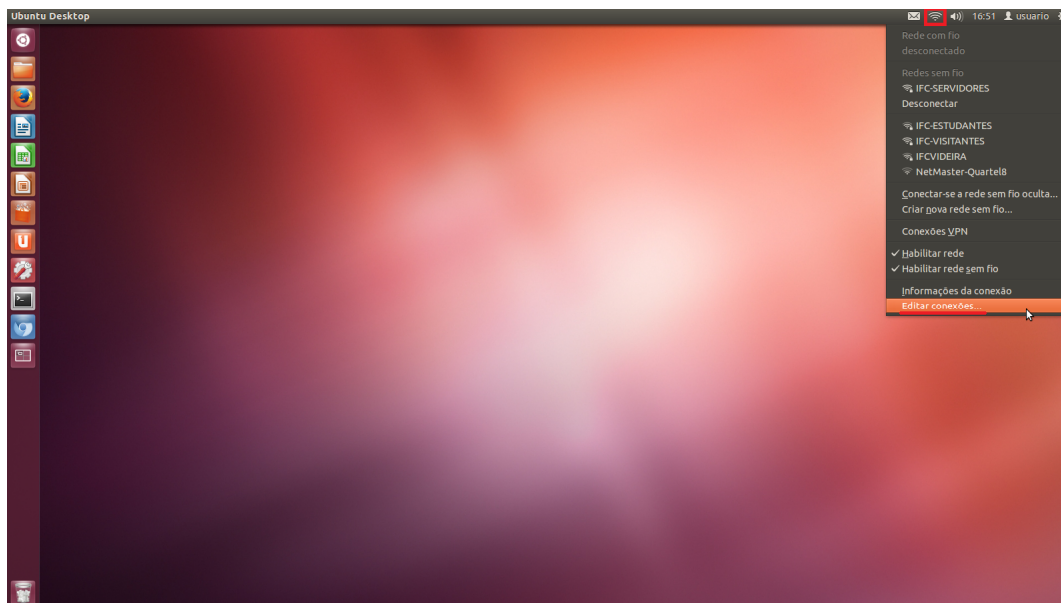

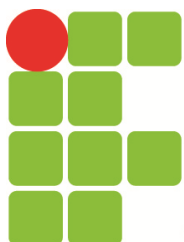

- c) Na tela **Conexões de rede** na aba **Sem Fio** selecione a rede que deseja excluir e **clique** no botão **Excluir**;

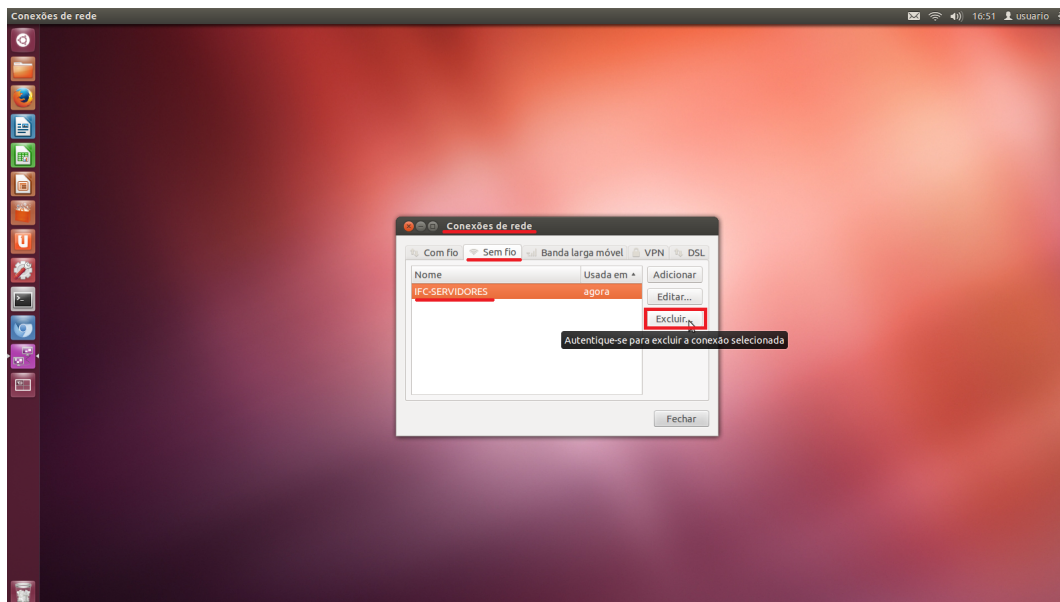

- d) Será solicitada uma confirmação. Caso esteja ciente, **clique** em **Excluir**. **Lembre-se que você terá que repetir o procedimento para conexão a rede sem fio (passo 2) exposto anteriormente para conectar-se a rede novamente;**

