

PLANTA BAIXA
ESCALA 1: 50

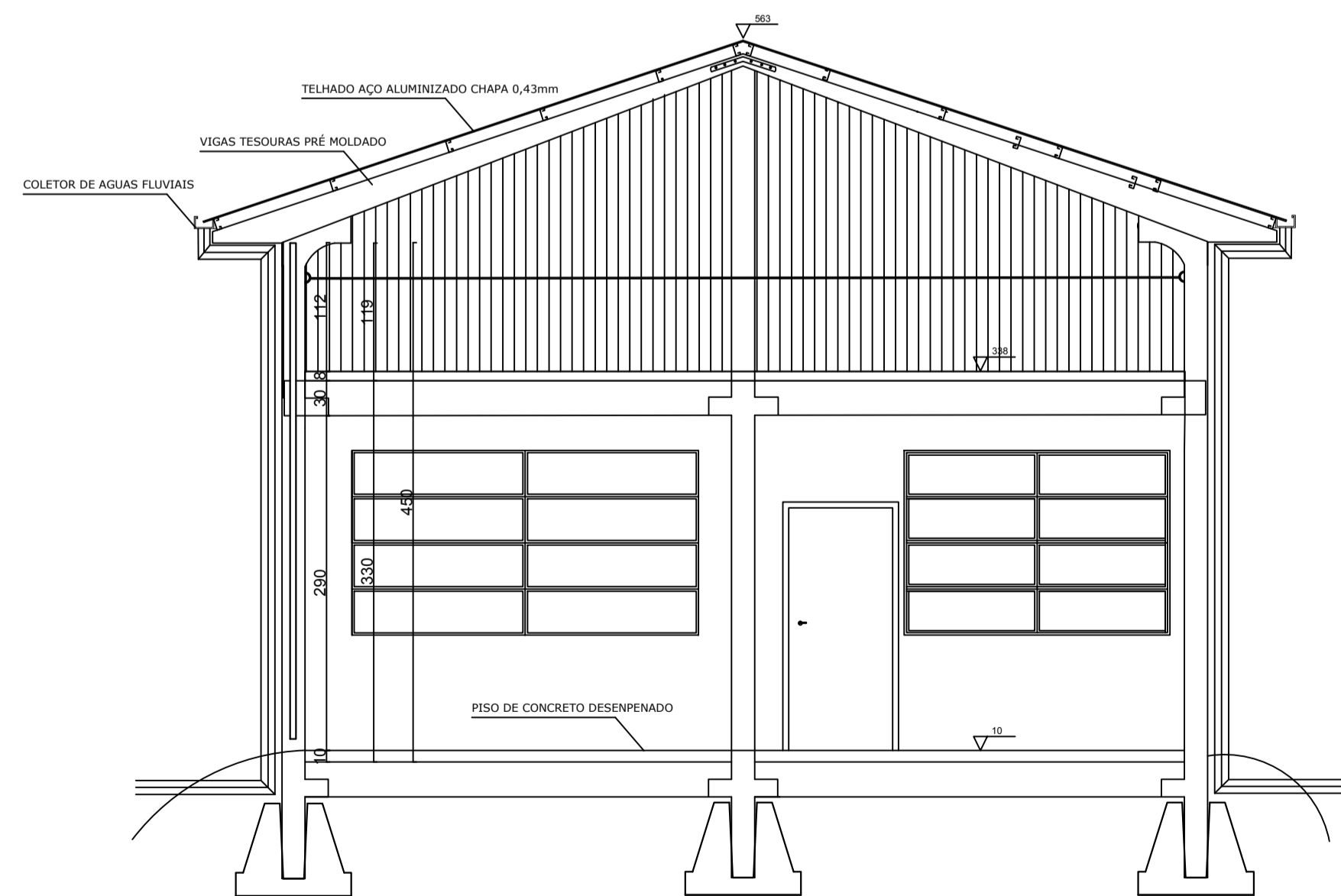

CORTE BB'
ESCALA 1:50

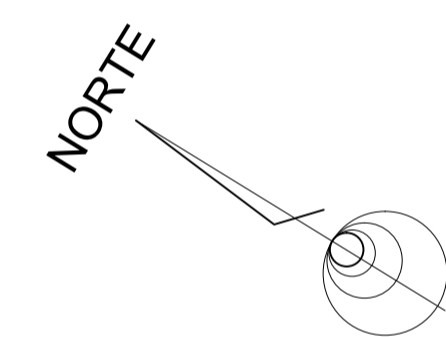
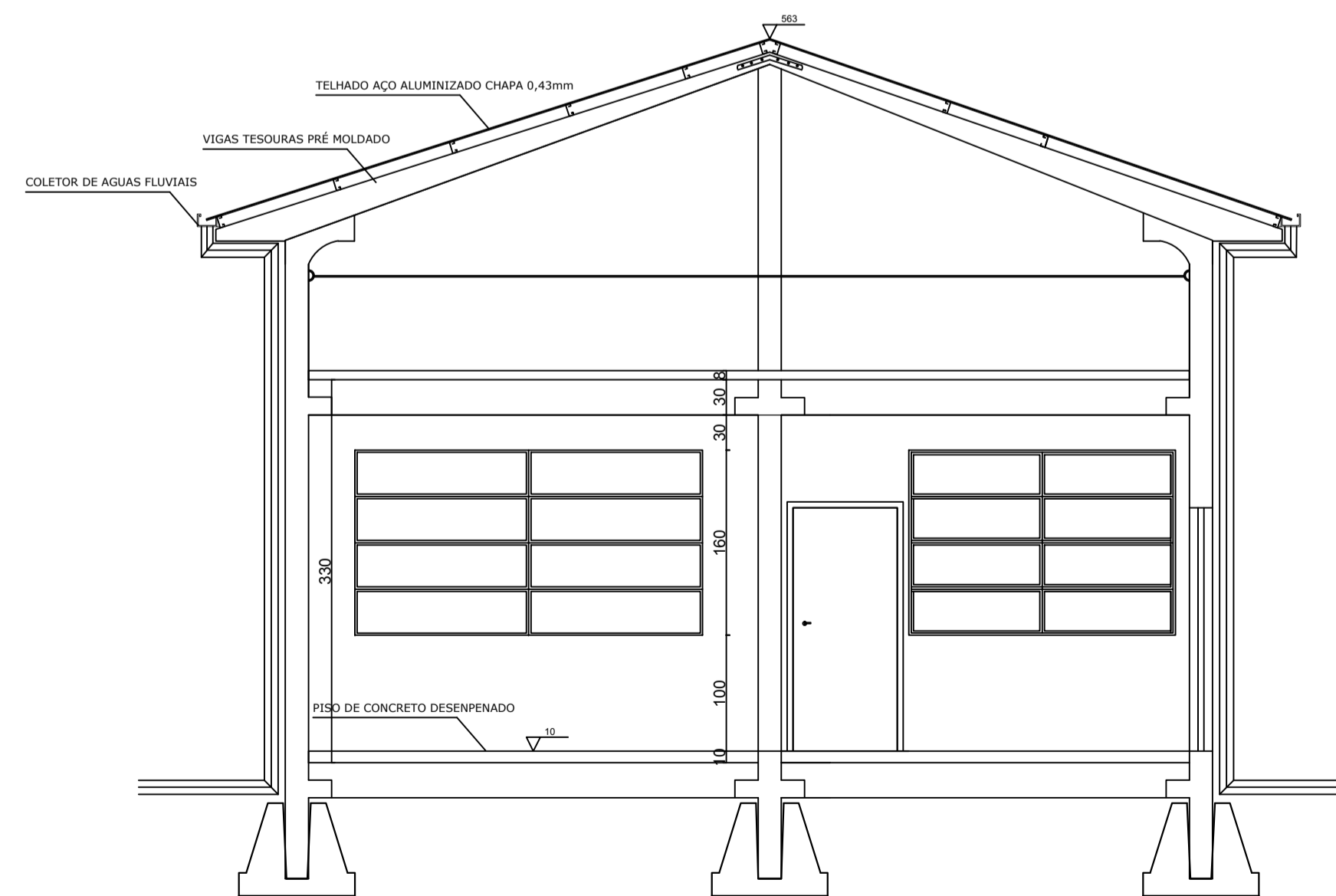

CORTE CC'
ESCALA 1:50

ÁREA DESTINADA À CARIMBOS.		
ÁREA DESTINADA À PLANTA CHAVE E OUTRAS INDICAÇÕES COMUNS AOS DESENHOS.		
CONTRATADA: INSTITUTO FEDERAL DE EDUCAÇÃO, CIÊNCIA E TECNOLOGIA CATARINENSE TELEFONE: (47) 3331-7800 ENDEREÇO: RUA DAS MISSÕES,100 BLUMENAU - SC	CONTRATANTE: INSTITUTO FEDERAL DE EDUCAÇÃO CIÊNCIA E TECNOLOGIA CATARINENSE UNIDADE: CAMPUS VIDEIRA. ENDEREÇO: RODOVIA 303 KM05, CAMPO EXPERIMENTAL VIDEIRA - SC	
AUTORIA DO PROJETO: ENG° CIVIL CARLOS A. LAZZARIN. CREA-SC: 052503-9	CONTRATANTE: INST. FEDERAL CATARINENSE (CAMPUS VIDEIRA) DIRETOR GERAL CAMPUS.	
NOME DO PROJETO: CONSTRUÇÃO PAVILÃO PRÉ MOLDADO TÍTULO DO DESENHO: PLANTA BAIXA E CORTE AA'.		
OBJETIVO DO PROJETO: CONSTRUÇÃO	TIPO DE PROJETO: ARQUITETÔNICO	FOLHA: 01
AUTORIA DO DESENHO: CARLOS A. LAZZARIN	ÁREA DO PROJETO: 280,80m ²	
CIDADE - UF: BLUMENAU - SC	REVISÃO Nº: ESCALA: INDICADA	
DATA: 10/2011		REFERÊNCIA: ARQ. 01/03