

FACHADA A
ESCALA 1:50

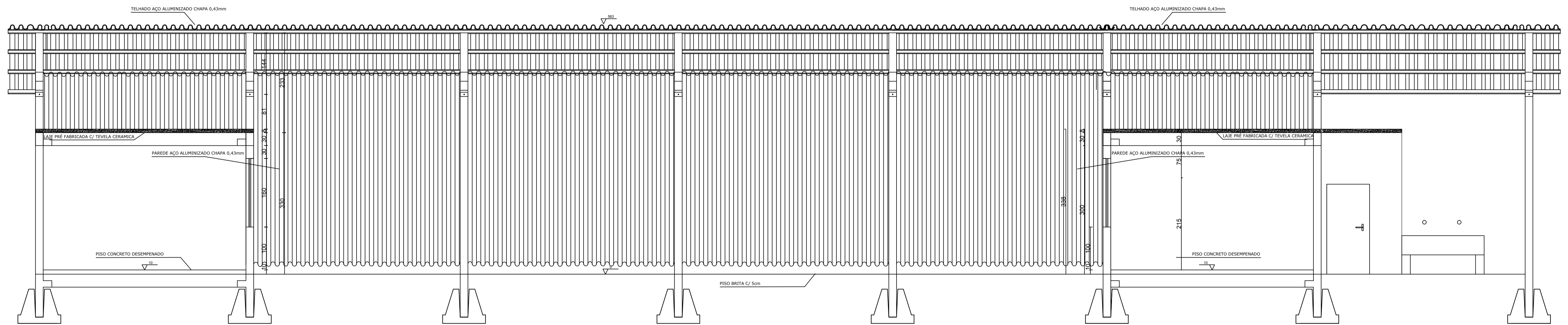

CORTE AA'
ESCALA 1:50

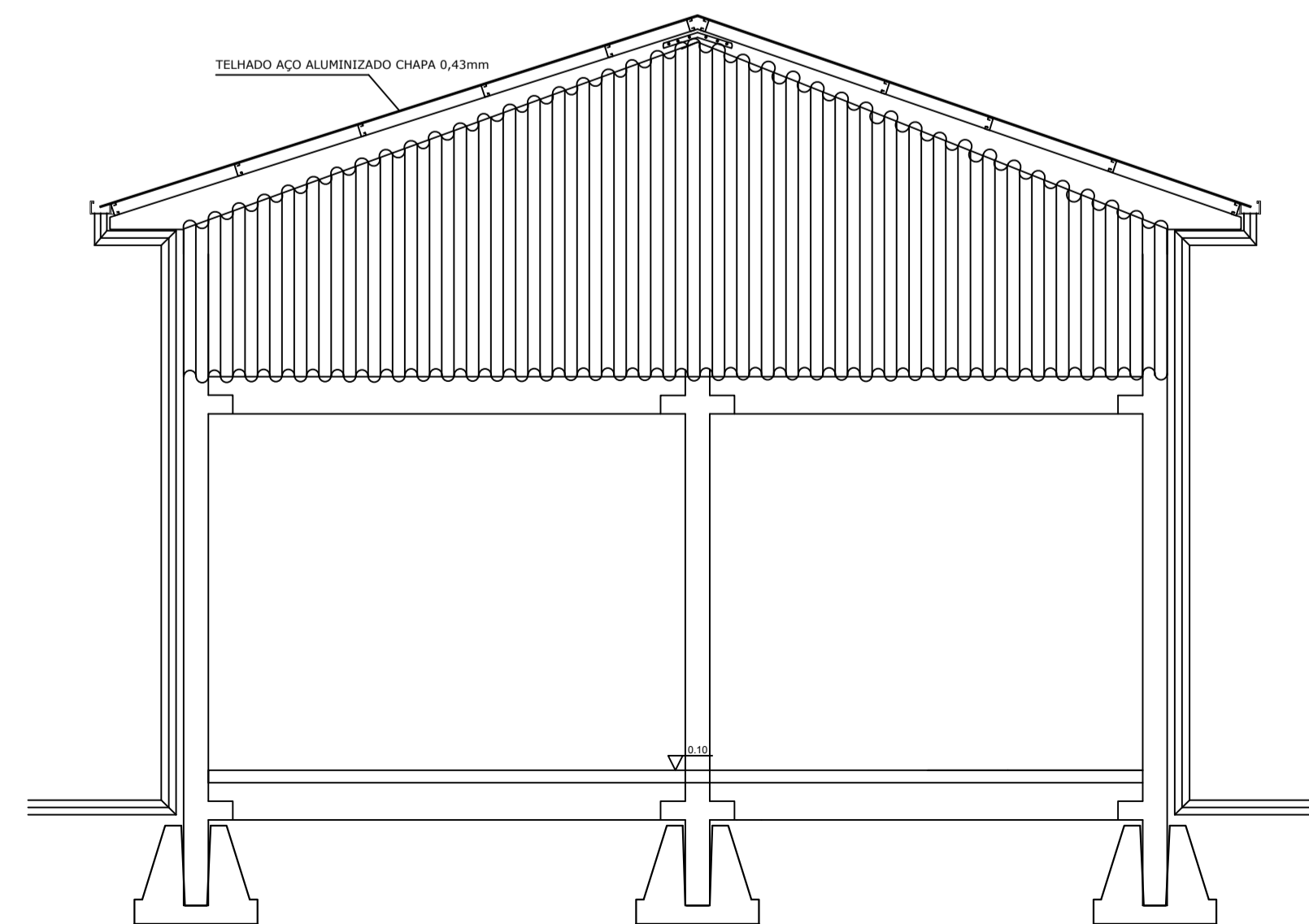

FACHADA B
ESCALA 1:50

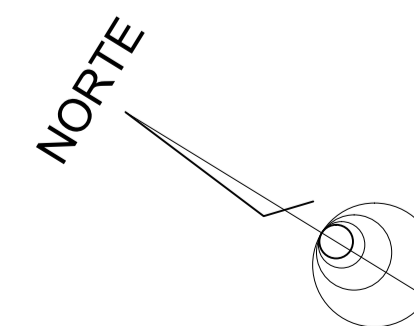

CONTRATADA: INSTITUTO FEDERAL DE EDUCAÇÃO, CIÊNCIA E TECNOLOGIA CATARINENSE TELEFONE: (47) 3331-7800 ENDEREÇO: RUA DAS MISSÕES, 100 BLUMENAU - SC		CONTRATANTE: INSTITUTO FEDERAL DE EDUCAÇÃO, CIÊNCIA E TECNOLOGIA CATARINENSE UNIDADE: CAMPUS VIDEIRA. ENDEREÇO: RODOV. SC 303 KM 05, CAMPO EXPERIMENTAL VIDEIRA - SC	
AUTORIA DO PROJETO: ENG.º CIVIL CARLOS A. LAZZARIN. CREA-SC: 052503-9		CONTRATANTE: INST. FEDERAL CATARINENSE (CAMPUS VIDEIRA) DIRETOR GERAL CAMPUS.	
NOME DO PROJETO: CONSTRUÇÃO PAVILÃO PRÉ MOLDADO			
TÍTULO DO DESENHO: PLANTA COBERTURA E COERTEAA' E FACHADA A.			
OBJETIVO DO PROJETO: CONTRUÇÃO	TIPO DE PROJETO: ARQUITETÔNICO	FOLHA: 02	
AUTORIA DO DESENHO: CARLOS A. LAZZARIN	ÁREA DO PROJETO: 280,80m²		
CIDADE - UF: BLUMENAU - SC	REVISÃO Nº: ESCALA: INDICADA		
DATA: 03/2012			
REFERENCIAL: ARQ. 02/03			